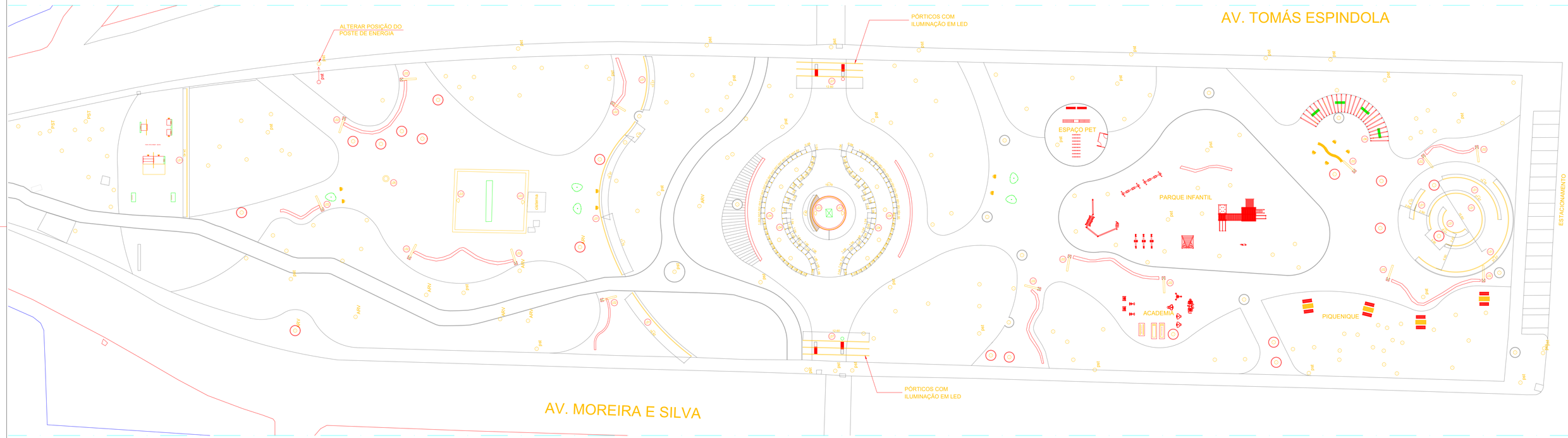

PLANTA BAIXA - LUMINOTÉCNICO
ESCALA 1/200

OBSERVAÇÃO: MANTER POSTES EXISTENTES, E ACRESCENTAR ILUMINAÇÃO PROPOSTA

LEGENDA				
	IMAGEM	EQUIPAMENTO	MATERIAL	QUANT.
L01		LUMINÁRIA EMBUTIDA DE PISO – ACOMPANHANDO DIAGRAMAÇÃO NO PISO	ACRÍLICO E FITA DE LED	LINEAR
L02		POSTE COM FORMATO "L" COM ILUMINAÇÃO LED, ALTURA 3,00m – METÁLCO	TUBO METÁLICO GALVANIZADO E PINTADO	15
L03		REFLETOR COM ILUMINAÇÃO LED	ESTRUTURA METÁLICA GALVANIZADA E PINTADA	04
L04		LUMINÁRIA EMBUTIDA DE PISO COM 2 FACHOS – ILUMINAÇÃO LED	ALUMÍNIO COM PINTURA NA COR PRETA	112
L05		LUMINÁRIA COM CHAPA DE AÇO COM NOMES VAZADOS DE TODOS OS MUNICÍPIOS DE ALAGOAS COM ILUMINAÇÃO DE LED (VER FOTO) DIÂMETRO = 1,20m ALTURA = 1,20m	CHAPA DE AÇO GALVANIZADA COM PINTURA PRETA	01
L06		PENDENTE PARA ÁREA EXTERNA COM ILUMINAÇÃO DE LED	ALUMÍNIO COM PINTURA NA COR PRETA	06
L07		PÓRTICOS DE ENTRADA COM FITA DE LED	ESTRUTURA AÇO CARBONO	06

LUMINÁRIA COM CHAPA DE AÇO COM NOMES VAZADOS DE TODOS OS MUNICÍPIOS DE ALAGOAS COM ILUMINAÇÃO DE LED (VER FOTO)

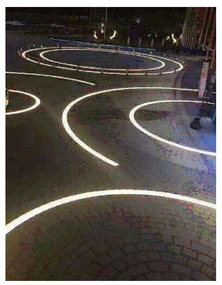

LUMINÁRIA EMBUTIDA DE PISO – ACOMPANHANDO DIAGRAMAÇÃO NO PISO

LUMINÁRIA EMBUTIDA DE PISO COM 2 FACHOS – ILUMINAÇÃO LED

P:\Laryssa\Praça Centenário\poste stella-metalco.png

POSTE COM FORMATO "L" COM ILUMINAÇÃO LED, ALTURA 3,00m – METÁLCO

PENDENTE PARA ÁREA EXTERNA COM ILUMINAÇÃO DE LED

PREFEITURA DE MACEIÓ
SECRETARIA MUNICIPAL DE DESENVOLVIMENTO TERRITORIAL E MEIO AMBIENTE
SECRETARIA SEBASTIANA CHEILA BELARMINO DE MENDONÇA (INTERINA)
SECRETARIA ADJUNTA DE PLANEJAMENTO URBANO
SECRETÁRIO CICERO DUARTE DE ARAÚJO

TÍTULO/ OBRA:
PROJETO DE REFORMA PRAÇA CENTENÁRIO

EQUIPE TÉCNICA:
ARQ. LARYSSA ARAUJO LIMA KUMMER
ARQ. RODRIGO OLIVEIRA NOBRE
ARQ. VICTOR D'ÁVILA MONTENEGRO
ARQ. MARIA ADECIANY ANDRÉ DE SOUZA
ARQ. PAULA DUQUE RANGEL
ARQ. ROSA CRISTINA SOUZA DOS SANTOS
ARQ. NISE DE ARAÚJO SARMENTO

ESTAGIÁRIO(A):
ANNE OLIVEIRA

RESPONSÁVEL TÉCNICO:

DESCRIÇÃO:
PROJETO DE REFORMA DA PRAÇA CENTENÁRIO

LOCALIZAÇÃO:
FAROL, MACEIÓ-AL

ASSUNTO:
PLANTA BAIXA - LUMINOTÉCNICO

REVISÃO:
DESCRIÇÃO:

DATA:	ESCALA:	PRANCHA:
16/02/2023	INDICADA	07/13